



SAISON 2025-2026

THÉÂTRE ROYAL  
DU **PARC**

# UNE SAISON ENVOÛTANTE



Chères spectatrices,  
chers spectateurs,

Votre enthousiasme est notre plus belle récompense ! Nous avons à cœur de continuer à vous offrir des spectacles accessibles à tous, réunissant un large éventail d'artistes talentueux sur scène.

Alors que les coûts augmentent et que nos subventions stagnent, nous restons résolument engagés à préserver cette relation précieuse que nous avons construite ensemble au fil des ans.

Pour les fêtes, vous aurez l'occasion rêvée de revivre ou de découvrir l'incroyable *Paris Cancan* en décembre et début janvier. Ce spectacle a rencontré un immense succès, et nombreux sont ceux qui n'ont pas encore eu la chance de le voir.

Merci de votre fidélité, qui nous permet de continuer à nous engager dans de telles aventures !

Nous conservons précieusement les décors de *La Belle et la Bête* et du *Noël de M. Scrooge*, tant vous êtes nombreux à demander le retour de ces spectacles. Qui sait, peut-être que l'un d'eux se retrouvera un jour dans notre formule d'abonnements !

Pour cette nouvelle saison, je vous invite à réserver vos places sans tarder, car nos salles affichent souvent complet pour notre plus grand plaisir. L'ouverture de la billetterie pour l'achat des tickets hors abonnements aura lieu le jeudi 7 août à midi.

Je vous souhaite d'ores et déjà de merveilleux moments de spectacles dans notre théâtre et au-delà. Ensemble, faisons briller l'art vivant !

Thierry Debroux

**i** Afin de faciliter la lecture, nous n'avons pas opté pour le langage épïcène ni pour l'écriture inclusive. Ce choix est dénué de toute forme de discrimination.

# LE MASQUE DE FER



d'après Dumas

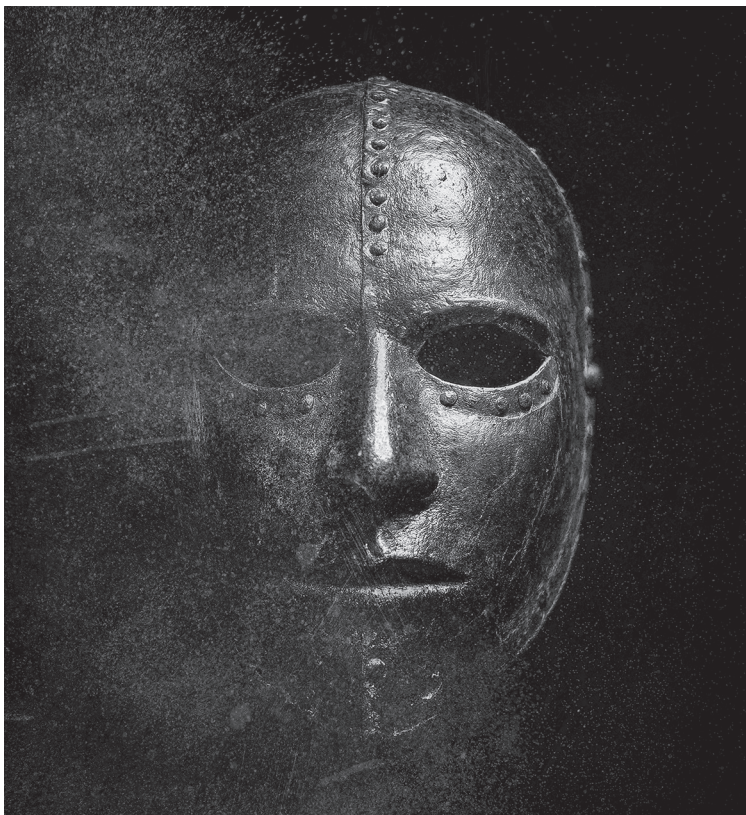

04.09  
> 18.10.2025

#### REPRÉSENTATIONS

20:15 mar. > sam.

15:00 dim.

15:00 sam. 04.10

15:00 jeu. 09.10

15:00 jeu. 16.10

15:00 sam. 18.10

Relâche :

- les lundis
- 05 > 07.10.25

#### À PARTIR DE

8 ans

Mise en scène  
Thierry Debrox  
Assistanat  
Catherine Couchard  
Scénographie  
Said Abitar  
Thierry Debrox  
Costumes  
Béa Pendesini  
Chorégraphies  
Emmanuelle Lamberts  
Musique originale  
Philippe Tasquin  
Lumières  
Noé Francq  
Vidéos  
Allan Beurms  
Maquillages  
Wendy Willems

Avec  
Maroie Amimi  
Julien Besure  
Laurent Bonnet  
Denis Carpentier  
Luca Cruz  
Perrine Delers  
Eric De Staercke  
Clémentine Fargeas-  
Sichler  
Emilie Guillaume  
Jonas Jans  
Antoine Minne  
Jean-François Rossion  
Anouchka Vingtier  
Bernard Yerlès  
Les enfants en  
alternance  
Maxime Clausse  
Lily Debrox  
Oscar Franeau  
Eledwen Janssen

Lilya Moumen  
Gaspard Rouyer  
Jannah Tournay  
Les stagiaires  
Ariel Bwabo  
Elliott Guyot  
Lucien Larivière  
Gustave Renders



shelter prod

taxshelter.be



En coproduction avec  
la Coop asbl et Shelter Prod.  
Avec le soutien de ING et du  
Tax Shelter du Gouvernement  
fédéral belge.

# LE FANTÔME DE L'OPÉRA

de Thierry Debroux d'après Gaston Leroux



06.11  
> 06.12.2025

## REPRÉSENTATIONS

20:15 mar. > sam.  
15:00 dim.  
15:00 sam. 06.12  
Relâche les lundis

## A PARTIR DE

8 ans

Un mystérieux fantôme hante les couloirs de l'Opéra de Paris. Amoureux fou d'une jeune chanteuse, il lui enseigne secrètement l'art de développer son chant, afin qu'elle prenne la place de La Carlotta, dont il ne supporte pas la voix. Mais lorsque le fantôme découvre la passion brûlante que la jeune artiste éprouve pour Raoul de Chagny, une jalousie dévastatrice s'empare de lui, le plongeant dans une colère effroyable. Daphné D'Heur nous entraîne dans cet univers fantastique, où l'amour et la haine s'entrelacent dans une danse macabre.

Mise en scène  
Daphné D'Heur  
Assistanat  
Catherine Couchard  
Combats  
Jacques Cappelle  
Chorégraphies  
Colette Coenraets  
Scénographie  
Saïd Abitar  
Costumes  
Anne Guilleray  
Lumières  
Philippe Catalano  
Création musicale  
Dario Delbushaye  
Daphné D'Heur  
Maquillages et coiffures  
(en cours)

Avec  
Cyril Collet  
Emmanuel Dell'Erba  
Claudine Gourdin  
Antoine Guillaume  
Romina Palmeri  
Héloïse Poulet  
Jérémy Vliegen  
...  
(distribution en cours)  
Et les danseuses  
de l'École de danse  
Choréart



shelter prod

taxshelter.be

ING

En coproduction avec  
la Coop asbl et Shelter Prod.  
Avec le soutien de ING et du  
Tax Shelter du Gouvernement  
fédéral belge. En collaboration  
avec l'école de danse Choréart,  
directrice Colette Coenraets.

# UNE MOUETTE

d'après Tchekhov



29.01 >  
28.02.2026

#### REPRÉSENTATIONS

20:15 mar. > sam.  
15:00 dim.  
15:00 sam. 28.02  
Relâche les lundis

#### A PARTIR DE

13 ans

Avec ce chef-d'œuvre qui raconte les rêves d'une jeunesse ivre de gloire et d'absolu, l'im-mense auteur russe crée des personnages bouleversants. Trelev veut devenir écrivain, mais sa mère, Arkadina, une actrice célèbre, ne croit pas en son talent. Il aime Nina, mais celle-ci lui préfère un auteur à succès dont Trelev est jaloux. Cette version, plus courte que l'œuvre originale, est destinée à toutes les générations.

Mise en scène  
Valériane De Maerteleire  
Assistanat  
Romane Gaudriaux  
Dramaturgie  
Thierry Debroux  
Scénographie  
Catherine Cosme  
Lumières  
Xavier Lauwers  
Maquillages et coiffures  
Djennifer Merdjan  
Création sonore  
Loïc Magotteaux

Avec  
Quentin Minon  
Guy Pion  
Anouchka Vingtier  
...  
(distribution en cours)

LA COOP ASBL

shelter prod

taxshelter.be

ING

Francophonies  
BRUXELLES

En coproduction avec  
la Coop asbl et Shelter Prod.  
Avec le soutien de ING et du  
Tax Shelter du Gouvernement  
fédéral belge.  
Avec l'aide du programme  
d'initiation scolaire du SPFB.

# LE MARIAGE DE FIGARO

de Beaumarchais



19.03 >  
18.04.2026

## REPRÉSENTATIONS

20:15 mar. > sam.

15:00 dim.

15:00 sam. 18.04  
Relâche les lundis

## A PARTIR DE

12 ans

Cette sublime comédie écrite en 1778 fit scandale à l'époque car elle dénonçait, bien avant le mouvement #MeToo, les abus de pouvoir dont les femmes sont victimes.

Dominique Serron, accompagnée d'une partie de la troupe de l'Infini Théâtre, vous invite à découvrir un spectacle joyeux qui, agrémenté de clins d'œil à la musique de Mozart, vous fera voyager.

Mise en scène  
Dominique Serron  
Assistanat  
(en cours)  
Scénographie  
(en cours)  
Costumes  
Chandra Vellut  
Lumières  
Xavier Lauwers  
Conseiller musical  
Thierry Cammaert  
Maquillages et coiffures  
(en cours)

Avec  
Patrick Brüll  
Laurent Capelluto  
Elfée Durşen  
Vincent Huertas  
Félix Vannoorenberghe  
Laure Voglaire  
Pascale Vyvère  
...  
(distribution en cours)



shelter prod

taxshelter.be



En coproduction avec l'Infini théâtre la Coop asbl et Shelter Prod. Avec le soutien de ING et du Tax Shelter du Gouvernement fédéral belge.

# LA PETITE ANNONCE FAITE À MARIE

de Thierry Debroux (Création collective)



07.05  
> 06.06.2026

#### REPRÉSENTATIONS

20:15 mar. > sam.

15:00 dim.

15:00 sam. 06.06

Relâche les lundis

#### A PARTIR DE

12 ans

La danseuse et chorégraphe Michèle Anne De Mey (à qui l'on doit *Kiss and Cry*, qui fit le tour du monde), l'acteur et chanteur Fabian Finkels (*Scrooge*, *1984*, *La Belle et la Bête...*), la pianiste Julie Delbart et le contre-ténor Logan Lopez Gonzalez s'emparent du roman de Thierry Debroux pour un spectacle qui s'adresse à tous les publics. Chaque famille a ses histoires, ses secrets. Interroger les anciens permet de conserver leurs précieux souvenirs.

Assistant artistique

Sandy Williams

Création vidéos

· Images

Patrice Michaux

Allan Beurms

· Son

Olivier Ronval

Avec

Julie Delbart

Michèle Anne De Mey

Fabian Finkels

Logan Lopez Gonzalez

LA COOP ASBL

shelter prod

taxshelter.be

ING

En coproduction avec  
la Coop asbl et Shelter Prod.  
Avec le soutien de ING et du  
Tax Shelter du Gouvernement  
fédéral belge.





# CALENDRIER

## 2025-2026

SÉRIES (ABO)	LE MASQUE DE FER		LE FANTÔME DE L'OPÉRA		UNE MOUETTE		LE MARIAGE DE FIGARO		LA PETITE ANNONCE FAITE À MARIE	
		<b>2025</b>			<b>2026</b>					
<b>A JEUDI - GALA</b>	20:15	04.09	06.11	29.01	19.03	07.05				
<b>A VENDREDI</b>	20:15	05.09	07.11	30.01	20.03	08.05				
<b>A SAMEDI</b>	20:15	06.09	08.11	31.01	21.03	09.05				
<b>A DIMANCHE</b>	<b>15:00</b>	07.09	09.11	01.02	22.03	10.05				
<b>B MARDI</b>	20:15	09.09	11.11	03.02	24.03	12.05				
<b>B MERCREDI</b>	20:15	10.09	12.11	04.02	25.03	13.05				
<b>B JEUDI</b>	20:15	11.09	13.11	05.02	26.03	14.05				
<b>B VENDREDI</b>	20:15	12.09	14.11	06.02	27.03	15.05				
<b>B SAMEDI</b>	20:15	13.09	15.11	07.02	28.03	16.05				
<b>B DIMANCHE</b>	<b>15:00</b>	14.09	16.11	08.02	29.03	17.05				
<b>C MARDI</b>	20:15	16.09	18.11	10.02	31.03	19.05				
<b>C MERCREDI</b>	20:15	17.09	19.11	11.02	01.04	20.05				
<b>C JEUDI</b>	20:15	18.09	20.11	12.02	02.04	21.05				
<b>C VENDREDI</b>	20:15	19.09	21.11	13.02	03.04	22.05				
<b>C SAMEDI</b>	20:15	20.09	22.11	14.02	04.04	23.05				
<b>C DIMANCHE</b>	<b>15:00</b>	21.09	23.11	15.02	05.04	24.05				
<b>D MARDI</b>	20:15	23.09	25.11	17.02	07.04	26.05				
<b>D MERCREDI</b>	20:15	24.09	26.11	18.02	08.04	27.05				
<b>D JEUDI</b>	20:15	25.09	27.11	19.02	09.04	28.05				
<b>D VENDREDI</b>	20:15	26.09	28.11	20.02	10.04	29.05				
<b>D SAMEDI</b>	20:15	27.09	29.11	21.02	11.04	30.05				
<b>D DIMANCHE</b>	<b>15:00</b>	28.09	30.11	22.02	12.04	31.05				
<b>E MARDI</b>	20:15	30.09	02.12	24.02	14.04	02.06				
<b>E MERCREDI</b>	20:15	01.10	03.12	25.02	15.04	03.06				
<b>E JEUDI</b>	20:15	02.10	04.12	26.02	16.04	04.06				
<b>E VENDREDI</b>	20:15	03.10	05.12	27.02	17.04	05.06				
<b>E SAMEDI</b>	<b>15:00</b>	04.10	06.12	28.02	18.04	06.06				

### PROLONGATIONS (HORS ABO)

#### LE MASQUE DE FER

<b>15:00</b>	09, 12, 16, 18	octobre
<b>20:15</b>	08, 10, 11, 15, 17	octobre





# PARIS CANCAN

de Thierry Debroux

20.12.2025  
> 04.01.2026

**REPRÉSENTATIONS**

20:15 mar. > sam.  
15:00 dim.  
15:00 mer. 24.01.25  
Relâche :  
• les lundis  
• 25.12.25 + 01.01.26

**À PARTIR DE**

8 ans

**TARIFS**

ADULTE 10 € > 35 €\*  
SENIOR 10 € > 24 €\*  
JEUNE 10 € > 19 €\*  
\* En fonction de la catégorie,  
plus d'infos sur le site

**Plongez dans l'univers flamboyant du Moulin Rouge!** Un spectacle musical haut en couleur qui entraînera petits et grands dans l'univers du célèbre Moulin Rouge. La danseuse La Goulue se bat pour rester la vedette du spectacle. Les passions se déchainent. L'amour, la trahison, la vengeance font un cocktail détonnant pour notre plus grand plaisir.

**PARIS CANCAN (HORS ABO)**

	2025 / 2026	
SAMEDI	20.12	20:15
<b>DIMANCHE</b>	21.12	<b>15:00</b>
MARDI	23.12	20:15
<b>MERCREDI</b>	24.12	<b>15:00</b>
VENDREDI	26.12	20:15
SAMEDI	27.12	20:15
<b>DIMANCHE</b>	28.12	<b>15:00</b>
MARDI	30.12	20:15
MERCREDI	31.12	20:15
VENDREDI	02.01	20:15
SAMEDI	03.01	20:15
<b>DIMANCHE</b>	04.01	<b>15:00</b>

**Ce qu'en dit la presse**

« Une comédie musicale étincelante, digne de Broadway et du West End. Et nul besoin d'être féru du genre pour venir applaudir les 13 artistes exceptionnels qui font tourbillonner les têtes et les jupons. *Paris Cancan* un incontournable pour les fêtes de fin d'année! »  
Stéphanie Bocart, *La Libre Belgique*

« *Paris Cancan* égayera vos fêtes de fin d'année avec panache! »  
J-P Vanderlinden, *Branchés culture*  
« Dans des décors et des costumes classiques, la distribution galope dans une parfaite osmose. »  
Catherine Makereel, *Le Soir*



© Aude Vanlaethem

Mise en scène  
Daphné D'Heur  
Assistanat  
Catherine Couchard  
Composition musicale  
Fabian Fiorini  
Amélie Hayoz  
Chorégraphie  
Emmanuelle Lamberts  
Scénographie  
Thibaut De Coster  
Charly Kleiner mann

Lumières  
Philippe Catalano  
Costumes  
Chandra Vellut  
Cécile Manokoune  
Maquillage et coiffures  
Florence Jasselette  
Avec  
Clémence Alibert  
Clara Barlow  
Mickey Boccar  
Gauthier Bourgois

Perrine Delers  
Emmanuel Dell'Erba  
Antoine Guillaume  
Emmanuelle Lamberts  
Stéphanie Mathys  
Lucas Monton  
Romina Palmeri  
Elia Sanchez Carrascosa  
Valentin Vanstichelman

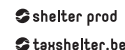

En coproduction avec  
la Coop asbl et Shelter Prod.  
Avec le soutien de ING et du  
Tax Shelter du Gouvernement  
fédéral belge.



## COIFFEUSE D'ÂMES

de Valériane De Maerteleire et Thierry Debrox

Avec  
Cindy Besson  
Petra Urbányi  
Anouchka Vingtier  
Mise en scène  
Daphné D'Heur  
Assistanat à la mise en scène  
Catherine Couchard  
Création lumières  
Dimitri Joukovski  
Maquillages  
Céline Yetter  
Merci à  
Jannah Tournay pour  
la création de la limace

Une comédie décoiffante sur le parcours des âmes. Dans un étrange salon de coiffure, deux femmes vont se croiser. Elles ne se connaissent pas et pourtant leurs destins sont irrémédiablement liés. Ne ratez pas ce spectacle qui saura toucher votre cœur et éveiller vos émotions!



© ohyperblast

15.04  
> 26.04.2026

À LA COMÉDIE ROYALE  
CLAUDE VOLTER

INFOS ET RÉSERVATIONS

comedievolver.be

À PARTIR DE

10 ans

LA COOP asbl

shelter prod

taxshelter.be

ING

Avec le soutien de la Ville de Bruxelles.  
En coproduction avec  
la Coop asbl et Shelter Prod. Avec le soutien  
de ING et du Tax Shelter du Gouvernement  
fédéral belge.



## LE DRAGON

d'après l'œuvre d'Evgueni Schwartz  
Adaptation de Benno Besson

Avec  
Mireille Bailly  
Julien Besure  
Karen De Paduwa  
Fabian Finkels  
Thierry Janssen  
Othmane Moumen  
Marvin Schlick  
Elisa Tarlton  
Création et réalisation  
Axel De Boosere  
Maggie Jacot  
Assistanat  
Julia Kaye  
Lumières  
Gérard Maraite  
Création musicale  
Guillaume Istace  
Maquillage et coiffures  
Florence Jasselette

Le chef-d'œuvre de l'auteur russe est un conte désopilant qui joue avec le fantastique pour éclairer la réalité. Portée par l'épatante équipe de *Pinocchio* rejointe par Othmane Moumen, la pièce met en scène un dragon dominant une population, une jeune fille sacrifiée et un héros providentiel. Légende et fable contemporaine se mêlent dans un spectacle où l'humour guide la réflexion.



LA COOP asbl

shelter prod

taxshelter.be

ING

En coproduction avec  
la Compagnie Pop-up, la Coop asbl  
et Shelter Prod. Avec le soutien de ING  
et du Tax Shelter du Gouvernement  
fédéral belge.



© Naaf Siddig

01.08  
> 07.08.2025

À SPA

INFOS ET RÉSERVATIONS

royalfestival.be

À PARTIR DE

8 ans

07.01  
> 17.01.2026

AU VILAR

INFOS ET RÉSERVATIONS

levilar.be

# INFOS ET RÉSERVATIONS

theatreduparc.be  
02 505 30 30

Vous souhaitez vous abonner ? Deux formules s'offrent à vous !

## Abonnement fixe

Vous venez à une série de dates définies à l'avance (voir calendrier), ce qui vous assure le même siège dans la catégorie choisie. En cas d'indisponibilité, vous avez la possibilité de changer de date une fois par spectacle, au plus tard la veille de votre venue et moyennant des frais administratifs.

## Abonnement flex

Vous achetez un crédit de cinq places utilisable à loisir sur tous les spectacles de l'abonnement dans la catégorie choisie. Hors gala et sous réserve de disponibilité. Réservation indispensable et effectuée au minimum trois jours à l'avance.

### Dates importantes

14.03 > 12.04.2025 Renouvellements d'abonnements

24.04 > 13.06.2025 Nouveaux abonnements

14.06.2025 Clôture des abonnements (en fonction des places disponibles)

07.08.2025 Ouverture de la billetterie pour les tickets hors abonnements

Pour souscription, renouvellement et toute autre demande concernant dates, modalités et disponibilités, veuillez consulter le site [theatreduparc.be](http://theatreduparc.be).

## TICKETS SAISON 25-26

CATÉGORIES	ADULTES	JEUNES -26	SENIORS +60	GALA
Orchestre	32,00 €	16,00 €	21,00 €	39,00 €
Fauteuil	27,00 €	14,00 €	17,00 €	32,00 €
Baignoire	14,00 €	12,00 €	13,00 €	17,00 €
1 <sup>er</sup> balcon	32,00 €	16,00 €	21,00 €	39,00 €
1 <sup>re</sup> loge	20,50 €	13,50 €	15,50 €	27,00 €
2 <sup>e</sup> balcon	20,50 €	13,50 €	15,50 €	27,00 €
2 <sup>e</sup> loge	14,00 €	12,00 €	13,00 €	17,00 €
3 <sup>e</sup> balcon	14,00 €	12,00 €	13,00 €	17,00 €
3 <sup>e</sup> loge	8,00 €	8,00 €	8,00 €	12,00 €
4 <sup>e</sup> balcon	8,00 €	8,00 €	8,00 €	12,00 €

## ABONNEMENTS SAISON 25-26

CATÉGORIES	ADULTES	JEUNES -26	SENIORS +60	GALA	FLEX
Orchestre	112,00 €	64,00 €	86,00 €	186,00 €	126,00 €
Fauteuil	96,00 €	59,00 €	76,00 €	151,00 €	109,00 €
Baignoire	58,00 €	41,00 €	44,00 €	71,00 €	66,00 €
1 <sup>er</sup> balcon	112,00 €	64,00 €	86,00 €	186,00 €	126,00 €
1 <sup>re</sup> loge	79,00 €	52,00 €	59,00 €	126,00 €	95,00 €
2 <sup>e</sup> balcon	79,00 €	52,00 €	59,00 €	126,00 €	95,00 €
2 <sup>e</sup> loge	58,00 €	41,00 €	44,00 €	71,00 €	66,00 €
3 <sup>e</sup> balcon	58,00 €	41,00 €	44,00 €	71,00 €	66,00 €
3 <sup>e</sup> loge	35,00 €	35,00 €	35,00 €	49,00 €	37,00 €
4 <sup>e</sup> balcon	35,00 €	35,00 €	35,00 €	49,00 €	37,00 €

Pour toute autre question concernant les groupes et les tarifs spéciaux (PPH, groupes, Article 27, etc.), n'hésitez pas à consulter le site [theatreduparc.be](http://theatreduparc.be) ou à contacter la billetterie au 02 505 30 30. Les places ne sont pas remboursables et sont garanties jusqu'à cinq minutes avant le début du spectacle. Les frais administratifs pour un changement de date s'élèvent à 4 € par ticket (min. 3 jours à l'avance).

# LE BISTRO DU PARC



« On ne peut pas bien penser, bien aimer,  
bien dormir, si on n'a pas bien mangé. »

Virginia Woolf

Le Bistro du Parc vous propose une petite restauration dans le cadre chaleureux de notre bar-foyer, dès 19h.

Notre équipe vous accueille également avant le spectacle dès 19h30 (ou 14h15 en matinée) et après le spectacle, durant une heure, pour prendre un verre, partager vos impressions ou encore rencontrer nos artistes.

La carte, les tarifs et les conditions sont disponibles sur le site [theatreduparc.be](http://theatreduparc.be). La réservation du Bistro est obligatoire en ligne ou par téléphone au 02 505 30 30.

« La vie est pièce de théâtre :  
ce qui compte, ce n'est pas qu'elle dure  
longtemps, mais qu'elle soit bien jouée. »

Sénèque



Rue de la Loi 3, 1000 Bruxelles • [www.theatreduparc.be](http://www.theatreduparc.be)  
Billetterie 02 505 30 30 • [billetterie@theatreduparc.be](mailto:billetterie@theatreduparc.be)  
Administration 02 505 30 40 • [info@theatreduparc.be](mailto:info@theatreduparc.be)  
Compte bancaire BE86.3101.9366.6650



Le Théâtre Royal du Parc est subventionné par la Ville de Bruxelles/Échevinat de la Culture et par la Fédération Wallonie-Bruxelles/Service du Théâtre. Cette brochure a été réalisée avec l'aide de la Fédération Wallonie-Bruxelles - Direction du Théâtre.

© AliciaCourtois





theatreduparc.be

02 505 30 30

Théâtre de la Ville de Bruxelles | Fondation d'Utilité Publique  
Direction : Thierry Debroux